

„Kleine Winterwanderung“ Januar 2018

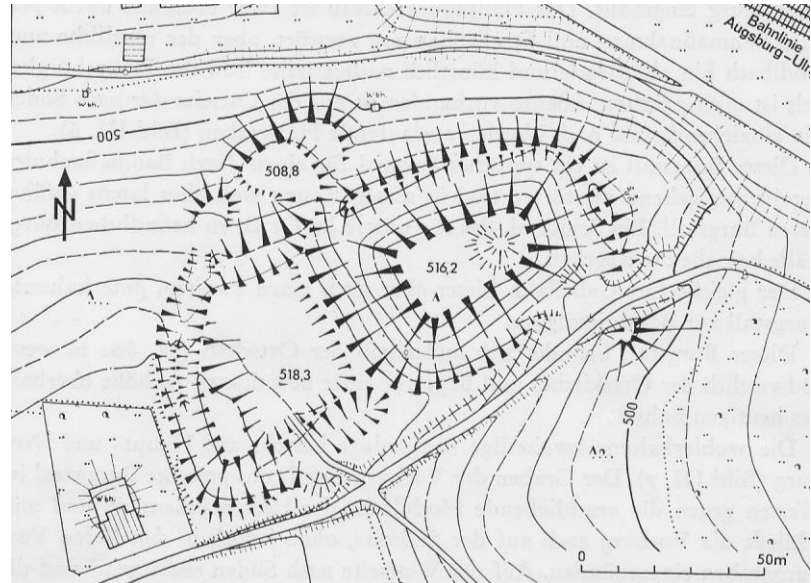

Gabelbach (Zusmarshausen) Kirche St. Martin und der Burgstall „Baumgärtle“

Am Sonntag, dem 28. Januar 2018

Treffpunkt:
14:30 Uhr bei der Pfarrkirche St. Martin

Die Wanderung ist etwa 2 km lang und dauert insgesamt ca. 2 Stunden.
Wir berichten von der Ausgrabung in der Kirche und den Ergebnissen, versuchen die Reste einer Turmhügelburg bei der Kirche zu erkennen und wandern dann zum Burgstall des 14. Jahrhunderts.

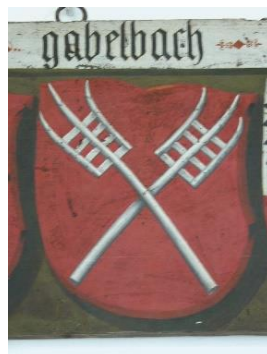

Anschließend kehren wir im Schwarzbräu in Zusmarshausen ein und können uns dort bei einer Brotzeit stärken.

Bei Schnee und Eis empfehlen sich gute Wanderschuhe mit Profil und Wanderstöcke.
Die kleine Winterwanderung findet bei fast allen Wetterverhältnissen statt!

Dipl. Ing. Gisela Mahnkopf
Kreisheimatpflegerin (Archäologie und Bodendenkmäler)
Tel. 0821 / 85490 und mobil: 0170 522 43 41